



TED ANKARA KOLEJLİLER SPOR KULÜBÜ



Yatılı

Yaz Kampı 2021

YAŞ GRUPLARI

2010 Doğumlu
6'nci Sınıf

2009 Doğumlu
7'nci Sınıf

2008 Doğumlu
8'inci Sınıf

1. DÖNEM 01 - 07 AĞUSTOS

2. DÖNEM 08 - 14 AĞUSTOS

Dönem Ücreti
3.650.- TL

DÖNEMLER 48 ÖĞRENCİ İLE SINIRLIDIR



KONAKLAMA

Yaz kampımıza yatılı öğrencilerimizin konaklaması, sabah ve akşam yemekleri **TED Üniversitesi Öğrenci Yurdu**nda sağlanacaktır. Öğrenciler; **2 kişilik** odalarda konaklayacak ve yurdun sosyal alanlarını kullanabileceklerdir. Yurdumuzda **24 saat Güvenlik** hizmeti vardır.

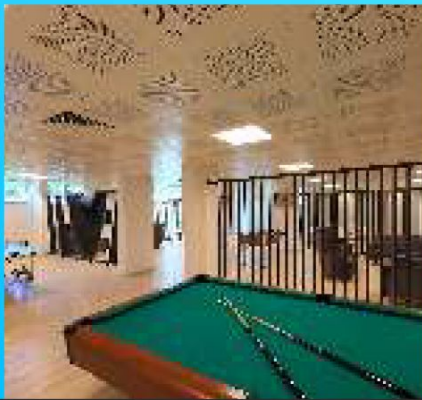

Pandemiye bağlı
TEMİZLİK ve HİJYEN
kuralları titizlikle
UYGULANACAKTIR.



TED ANKARA KOLEJLİLER SPOR KULÜBÜ

YATILI YAZ KAMPI



1. DÖNEM

01 - 07 Ağustos

2. DÖNEM

08 - 14 Ağustos

6'ncı - 7'nci - 8'inci Sınıf Öğrencileri (2010 - 2009 - 2008 doğumlular)

• HER DÖNEM İÇİN 48 KİŞİLİK KONTENJAN • 12 KİŞİLİK GRUPLAR •

14 Saat
SPOR ÇALIŞMASI
Basketbol / Yüzme / Tenis
Voleybol / Yelken / Kürek

4,5 Saat
YABANCI DİL
İngilizce

3 Saat
GÖRSEL SANATLAR
ÇALIŞMASI
Resim / Seramik

3 Saat
SOSYAL YAN BRANŞ
ÇALIŞMASI
Müzik / Ritm / Perküsyon

ANITKABİR
ZİYARETİ

MÜZE
ZİYARETLERİ

MADALYA
ve SERTİFİKA
TÖRENİ



BİLGİLENDİRMELER

- 1- Yatılı yaz kampımızın grupları 2010,2009 ve 2008 doğumlu öğrencilerden oluşacaktır.
- 2- Dönemlerimiz Ağustos ayı içinde ve 2 dönem olacak şekilde düzenlenecektir.
Dönemlerimiz : 1-7 Ağustos/8-14 Ağustos
- 3- Yatılı yaz kampına son başvuru tarihi 12 Temmuz 2021'dir.
- 4- Yatılı yaz kampımızın pandemi, yeterli sayıya ulaşılamaması vb. iptal durumlarında ödenmiş olan yaz kampı ücreti velinin vereceği hesaba aktarılır.Bunun dışında planlanan dönemlerde sağlık nedeni (Öğrencinin spor yapmasına engel sağlık raporu istenir.) dışında ücret iadesi yapılmaz.
- 5- Dönem başlangıçları olan 1 ve 8 ağustos 2021 pazar günlerinde, 15:00-18:00 saatleri arasında çocuklar velileri tarafından TED Üniversitesi öğrenci yurdunda yaz kampı personelimize teslim edilecektir. Dönem sonu olan 7 ve 14 Ağustos 2021 Cumartesi günlerinde 08:30-10:00 saatleri arasında çocuklar velileri tarafından TED Üniversitesi öğrenci yurdunda yaz kampı personelimizden teslim alınacaktır.
- 6- Dönemlerimiz 48 öğrenci ile sınırlı olacak gruplar ise 12 öğrenciden oluşacaktır.
- 7- Yaz kampımızda öğrencilerimizin konaklaması TED Üniversitesi Öğrenci Yurdunda 2 kişilik odalarda olacaktır. Yurdun tüm sosyal alanlarını kullanabileceklerdir.(Mustafa Kemal Mah.Çankaya/ANKARA)
- 8- Pandemiye bağlı temizlik ve hijyen kuralları titizlikle uygulanacaktır.
- 9- Öğrencilerimizin yurttaki kaldığı süre boyunca 24 saat güvenlik hizmeti sağlanacaktır.
- 10- Öğrencilerimizin yaz kampı süresince aktivite alanlarına geliş gidişleri servislerle yapılacaktır.
- 11- Yatılı yaz kampımıza katılacak öğrencilerimizin öncelikle **www.kolejliler.com** adresinde bulunan spor okulu online kayıt formunu başvuru yapmaları gerekmektedir.
(www.kolejliler.com → spor okulları → online kayıt formu)
- 12- Dönem ücreti 3.650 TL'dir.Dönem ödemeleri **www.kolejliler.com** adresinde bulunan Online ödeme sistemi ile kredi kartına 2 eşit taksit veya Garanti bankası/Kızılay şubesi TR:69 0006 2000 0820 0006 2955 33 İban no'lu spor kulübü hesabına havale yolu ile gerçekleştirilebilir.
(www.kolejliler.com → spor okulları → online ödeme)
- 13- Hafta içi günlerde 09:00-16:00 saatleri arasında **0312 220 30 35** no'lu telefonu arayarak yaz kampı ile ilgili bilgi edinebilirsiniz.



YATILI YAZ KAMPI ÖRNEK PROGRAMI

SABAH

<u>PAZAR</u>	<u>GÜN/SAAT</u>	<u>PAZARTESİ</u>	<u>SALI</u>	<u>ÇARŞAMBA</u>	<u>PERŞEMBE</u>	<u>CUMA</u>	<u>C.TESİ</u>
	07:30 - 07:45	KALKIŞ	KALKIŞ	KALKIŞ	KALKIŞ	KALKIŞ	
KARŞILAMA (15.00 - 18.00)	07:45 - 08:15	KAHVATI	KAHVATI	KAHVATI	KAHVATI	KAHVATI	KAHVATI (08.30) UĞURLAMA (10.00)
	08:30- 09:00	SERVİS YOLCULUĞU	SERVİS YOLCULUĞU	SERVİS YOLCULUĞU	SERVİS YOLCULUĞU	SERVİS YOLCULUĞU	
	09:00- 09:30	YOKLAMA VE SABAH SPORU	YOKLAMA VE SABAH SPORU	YOKLAMA VE SABAH SPORU	YOKLAMA VE SABAH SPORU	YOKLAMA VE SABAH SPORU	
	09:45 - 11:45	SPOR ÇALIŞMASI /YELKEN-KÜREK-YÜZME	SPOR ÇALIŞMASI /YELKEN-KÜREK-YÜZME	SPOR ÇALIŞMASI /YELKEN-KÜREK-YÜZME	SPOR ÇALIŞMASI /YELKEN-KÜREK-YÜZME	SPOR ÇALIŞMASI/ BASKETBOL-VOLEYBOL-TENİS	
	11:45 - 12:30	DİNLENME & ÖĞLE YEMEĞİ	DİNLENME & ÖĞLE YEMEĞİ	DİNLENME & ÖĞLE YEMEĞİ	DİNLENME & ÖĞLE YEMEĞİ	DİNLENME & ÖĞLE YEMEĞİ	



YATILI YAZ KAMPI ÖRNEK PROGRAMI

ÖĞLEN & AKŞAM

<u>GÜN/SAAT</u>	<u>PAZARTESİ</u>	<u>SALI</u>	<u>ÇARŞAMBA</u>	<u>PERŞEMBE</u>	<u>CUMA</u>	<u>C.TESİ</u>
12:45 - 13:45	SOSYAL YAN BRANŞ EĞİTİMİ /MÜZİK - RİTM-PERKÜSYON		SOSYAL YAN BRANŞ EĞİTİMİ /MÜZİK - RİTM-PERKÜSYON		SOSYAL YAN BRANŞ EĞİTİMİ /MÜZİK - RİTM-PERKÜSYON	
14:00- 15:30	YABANCI DİL EĞİTİMİ		YABANCI DİL EĞİTİMİ		YABANCI DİL EĞİTİMİ	
15:45 - 16:00	ATIŞTIRMALIK SAATİ	ANITKABİR ZİYARETİ	ATIŞTIRMALIK SAATİ	GEZİ / SOSYAL ETKİNLİK	ATIŞTIRMALIK SAATİ	
16:00:-17:30	SPOR ÇALIŞMASI/ BASKETBOL-VOLEYBOL-TENİS		SPOR ÇALIŞMASI/ BASKETBOL-VOLEYBOL-TENİS		GÖRSEL SANAT BRANŞ EĞİT.	
17:45-18.45	GÖRSEL SANAT BRANŞ EĞİT.		GÖRSEL SANAT BRANŞ EĞİT.		KAPANIŞ TÖRENİ (MADALYA + SERTİFİKA)	
18:45-19:30	SERVİS YOLCULUĞU		SERVİS YOLCULUĞU			
19:30-20:00	DİNLENME	SERVİS YOLCULUĞU	DİNLENME	SERVİS YOLCULUĞU	SERVİS YOLCULUĞU	
20:00: - 20:30	AKŞAM YEMEĞİ	AKŞAM YEMEĞİ	AKŞAM YEMEĞİ	AKŞAM YEMEĞİ	AKŞAM YEMEĞİ	
20:30 - 21:30	SERBEST ZAMAN	SERBEST ZAMAN	SERBEST ZAMAN	SERBEST ZAMAN	SERBEST ZAMAN	
21:30 - 22:00	UYKU ÖNCESİ HAZIRLIK	UYKU ÖNCESİ HAZIRLIK	UYKU ÖNCESİ HAZIRLIK	UYKU ÖNCESİ HAZIRLIK	UYKU ÖNCESİ HAZIRLIK	
22:00	UYKU SAATİ	UYKU SAATİ	UYKU SAATİ	UYKU SAATİ	UYKU SAATİ	